MUSIC - UNIVERSITY OF TORONTO
3 1761 12270109 7

M
1621
M685P4
1952
c.1

MUSI

Digitized by the Internet Archive
in 2026 with funding from
University of Toronto

https://archive.org/details/31761122701097

КОНЦЕРТНЫЙ РЕПЕРТУАР

ВОКАЛИСТА

А. МОСОЛОВ

ШЕСТЬ ПЕСЕН БЕЗ СЛОВ

ВОКАЛИЗЫ
ДЛЯ ВЫСОКОГО ГОЛОСА
С ФОРТЕПИАНО

ГОСУДАРСТВЕННОЕ МУЗЫКАЛЬНОЕ ИЗДАТЕЛЬСТВО
Москва · 1952

M
1621
M685P4
1952
c.1
MUSI

Mus83-18

А. МОСОЛОВ

ШЕСТЬ ПЕСЕН БЕЗ СЛОВ

ВОКАЛИЗЫ
ДЛЯ ВЫСОКОГО ГОЛОСА
С ФОРТЕПИАНО

НА ТЕМЫ ПЕСЕН
КУБАНСКИХ КАЗАКОВ-КОЛХОЗНИКОВ

Под редакцией
Н. РОЖДЕСТВЕНСКОЙ

ГОСУДАРСТВЕННОЕ МУЗЫКАЛЬНОЕ ИЗДАТЕЛЬСТВО
Москва 1952

LIBRARY
MAR 05 2000
UNIVERSITY OF TORONTO

ШЕСТЬ ПЕСЕН БЕЗ СЛОВ

(ВОКАЛИЗЫ)

I

А. МОСОЛОВ

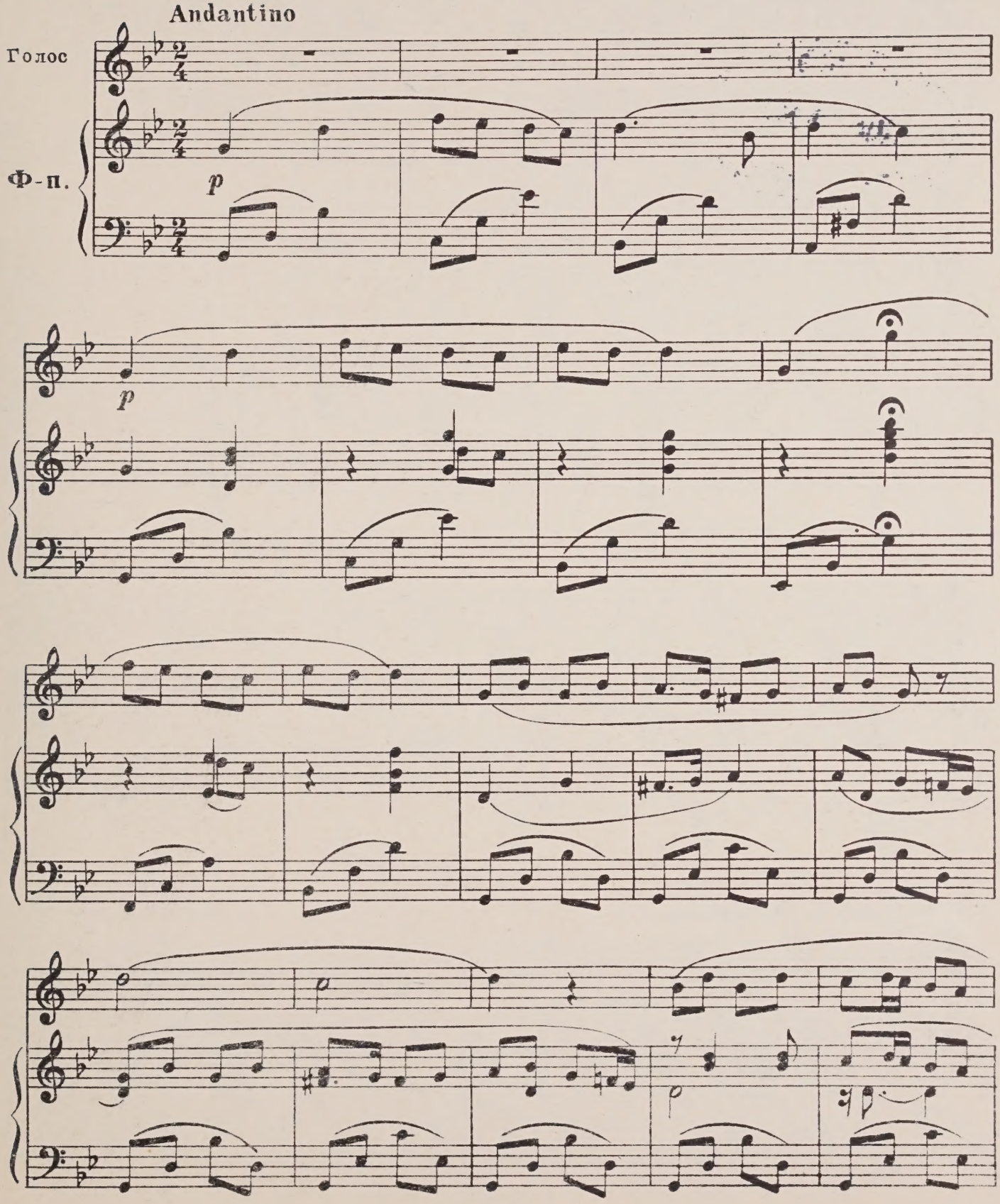

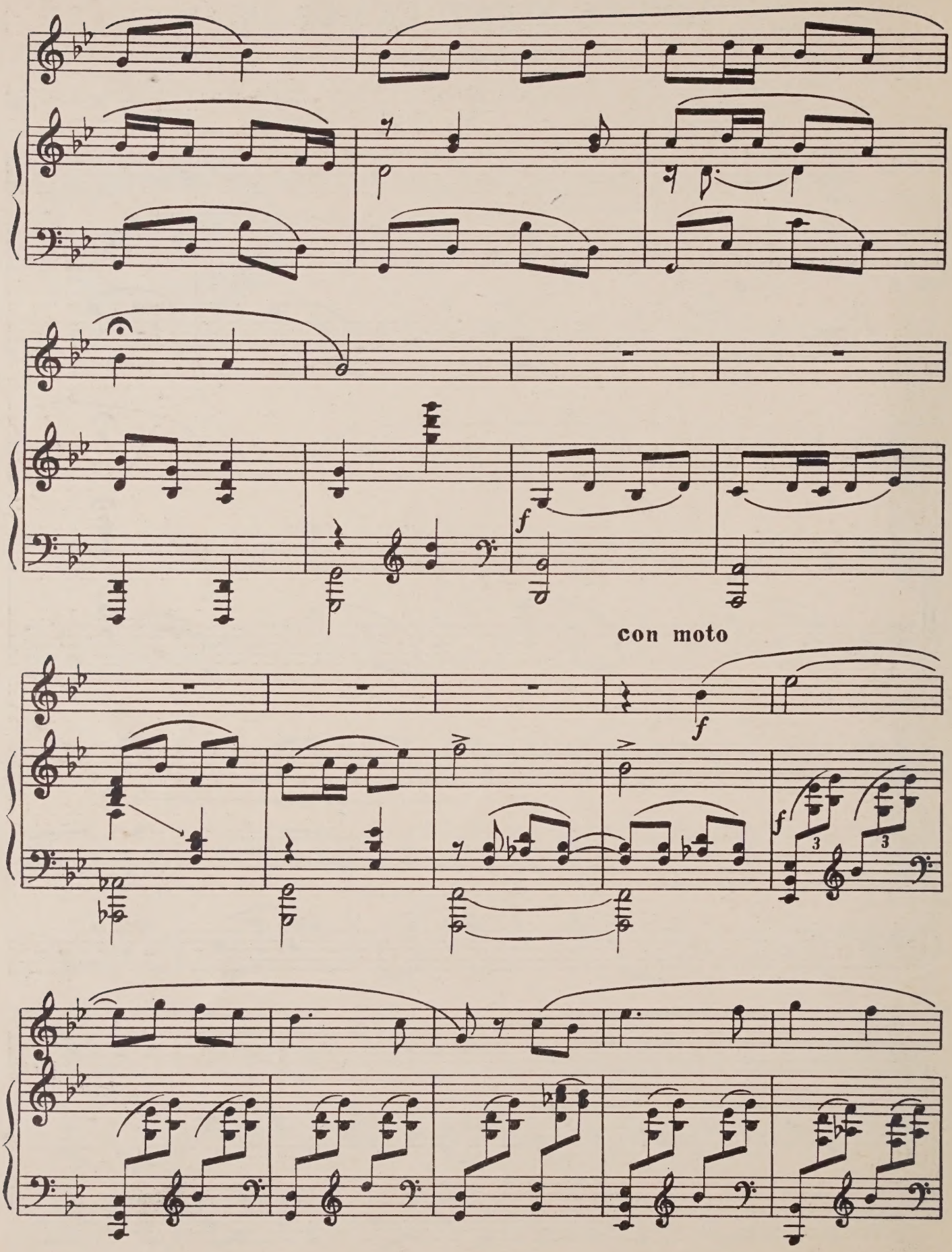
f
con moto
f
f

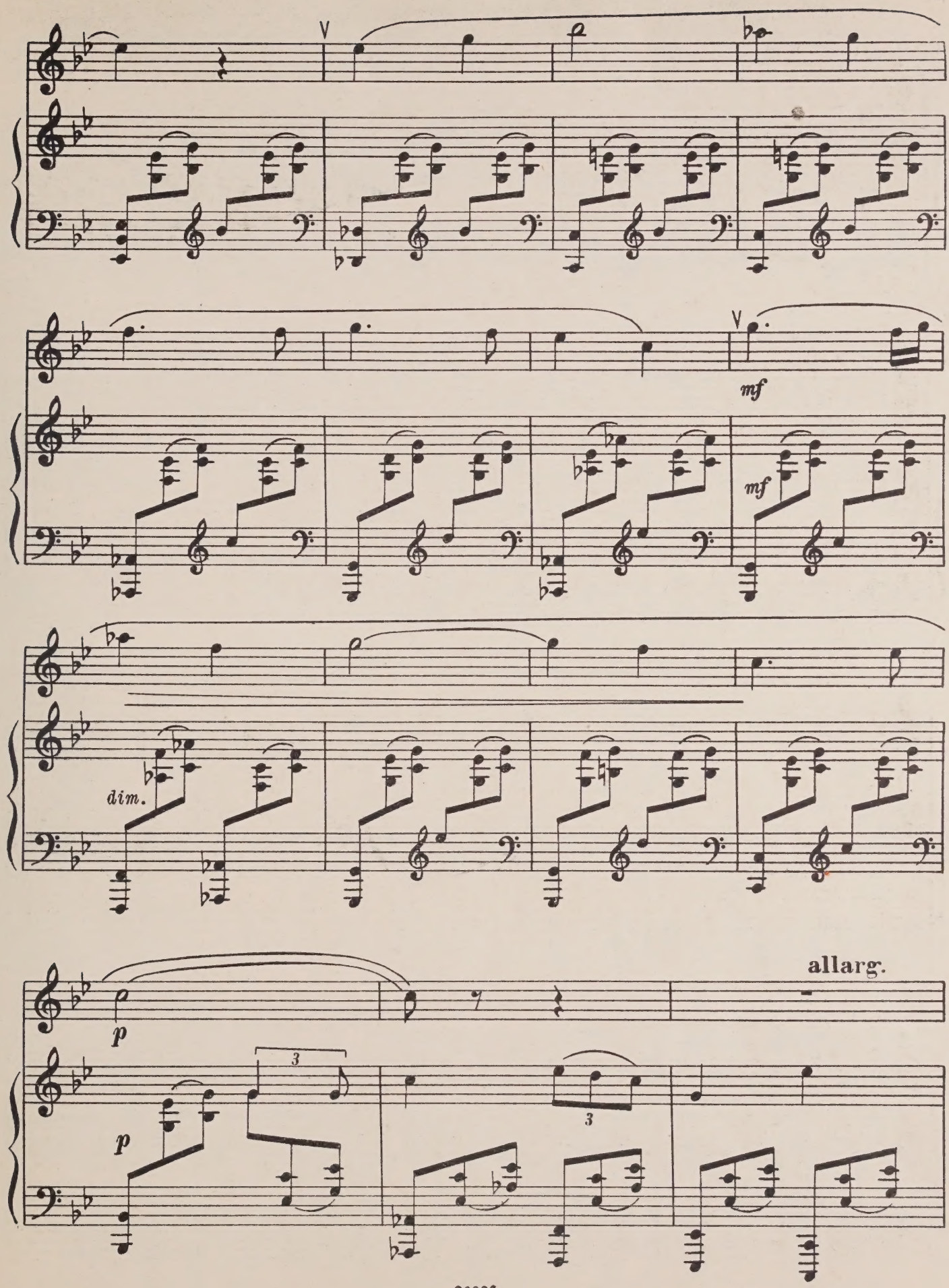
mf
mf
dim.
p
p
3
3
allarg.

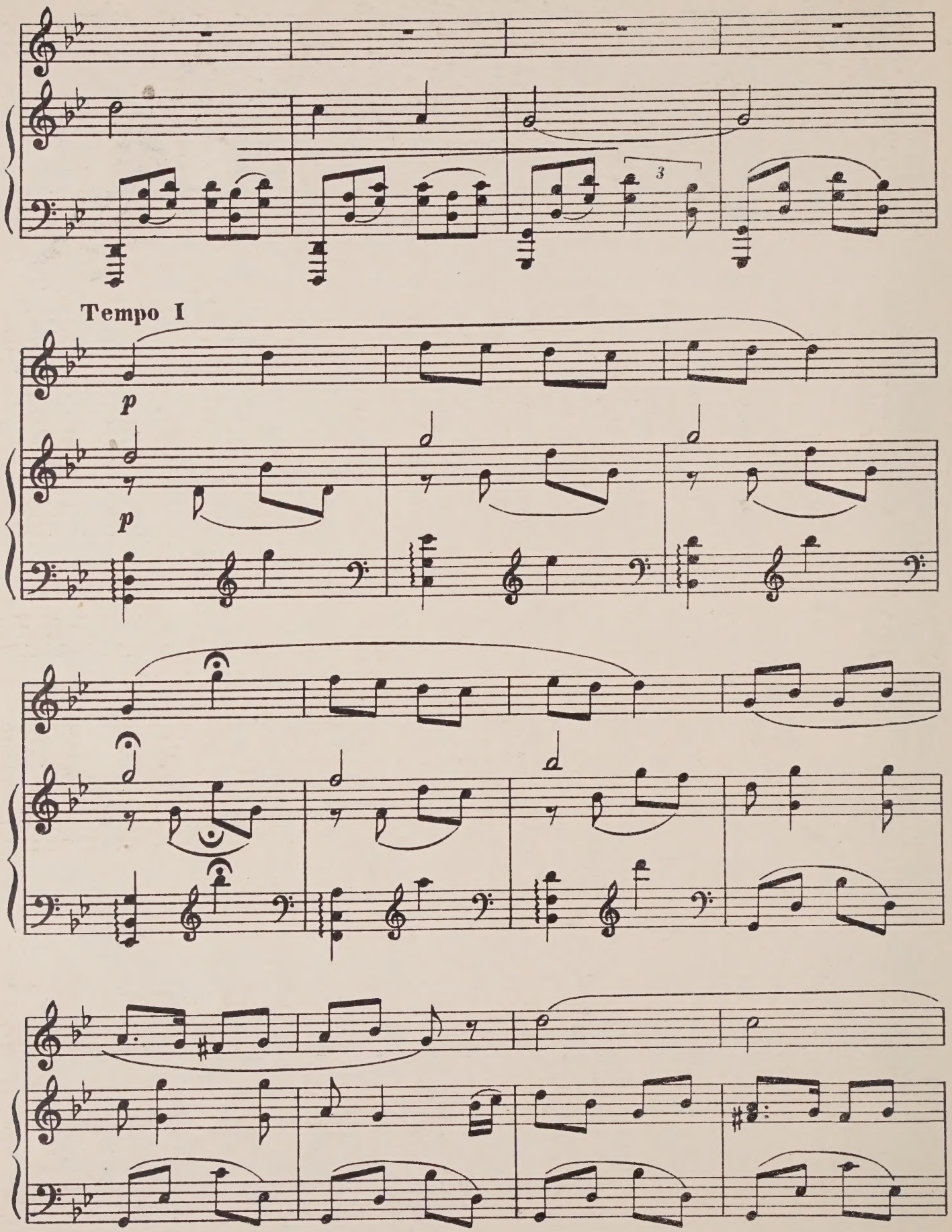
Tempo I
p
p

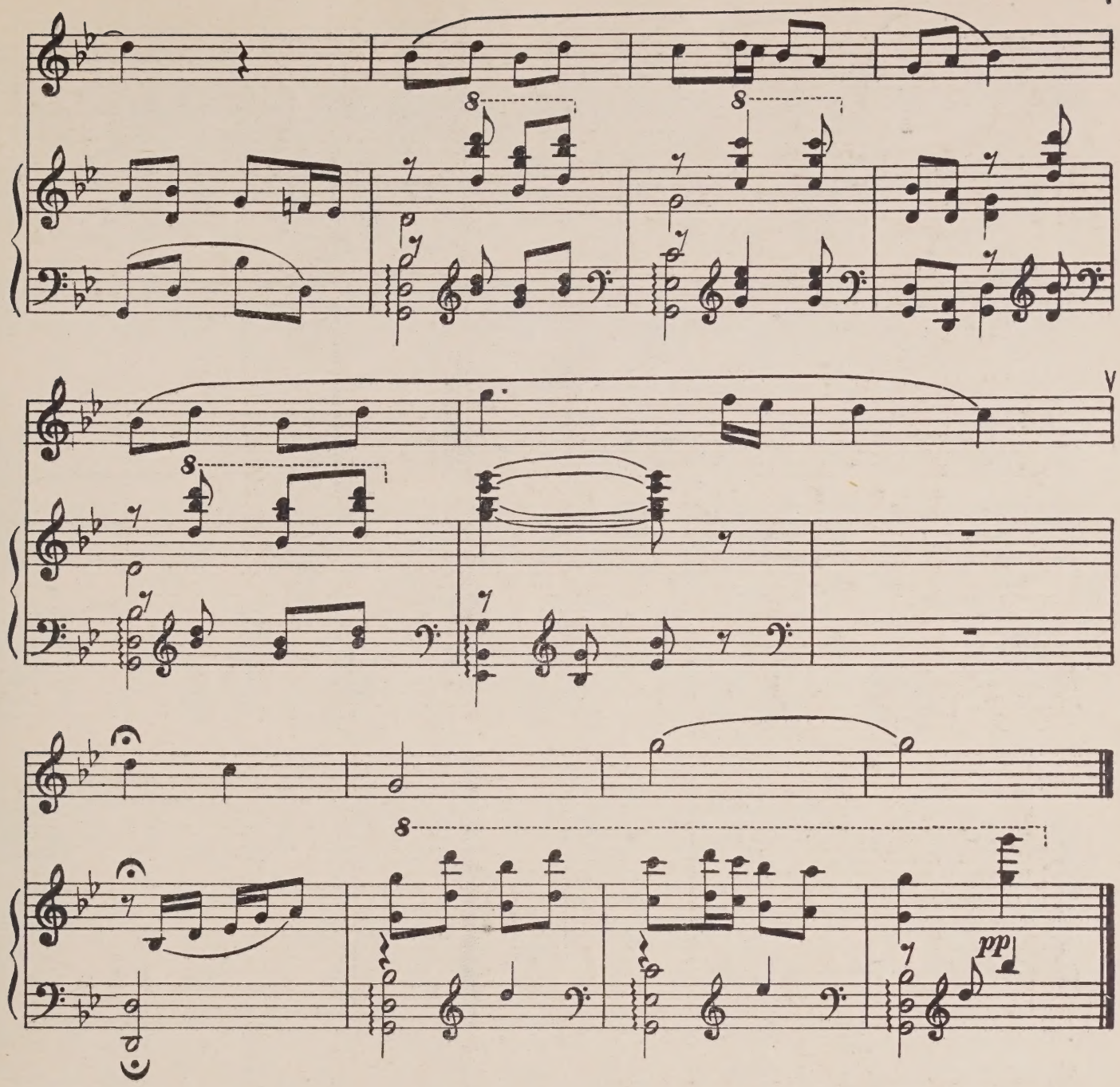

II

Andante con moto

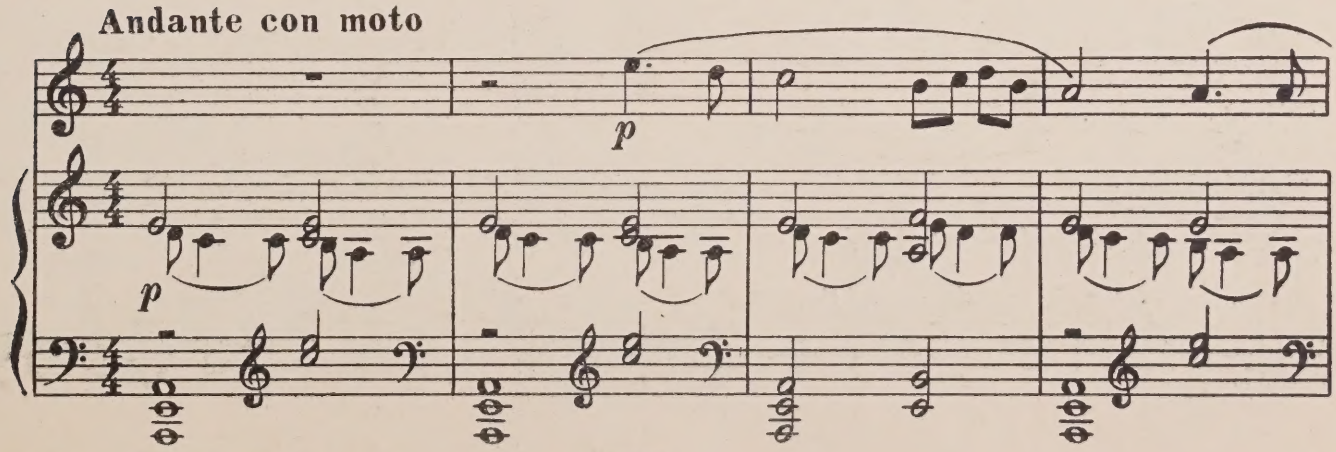

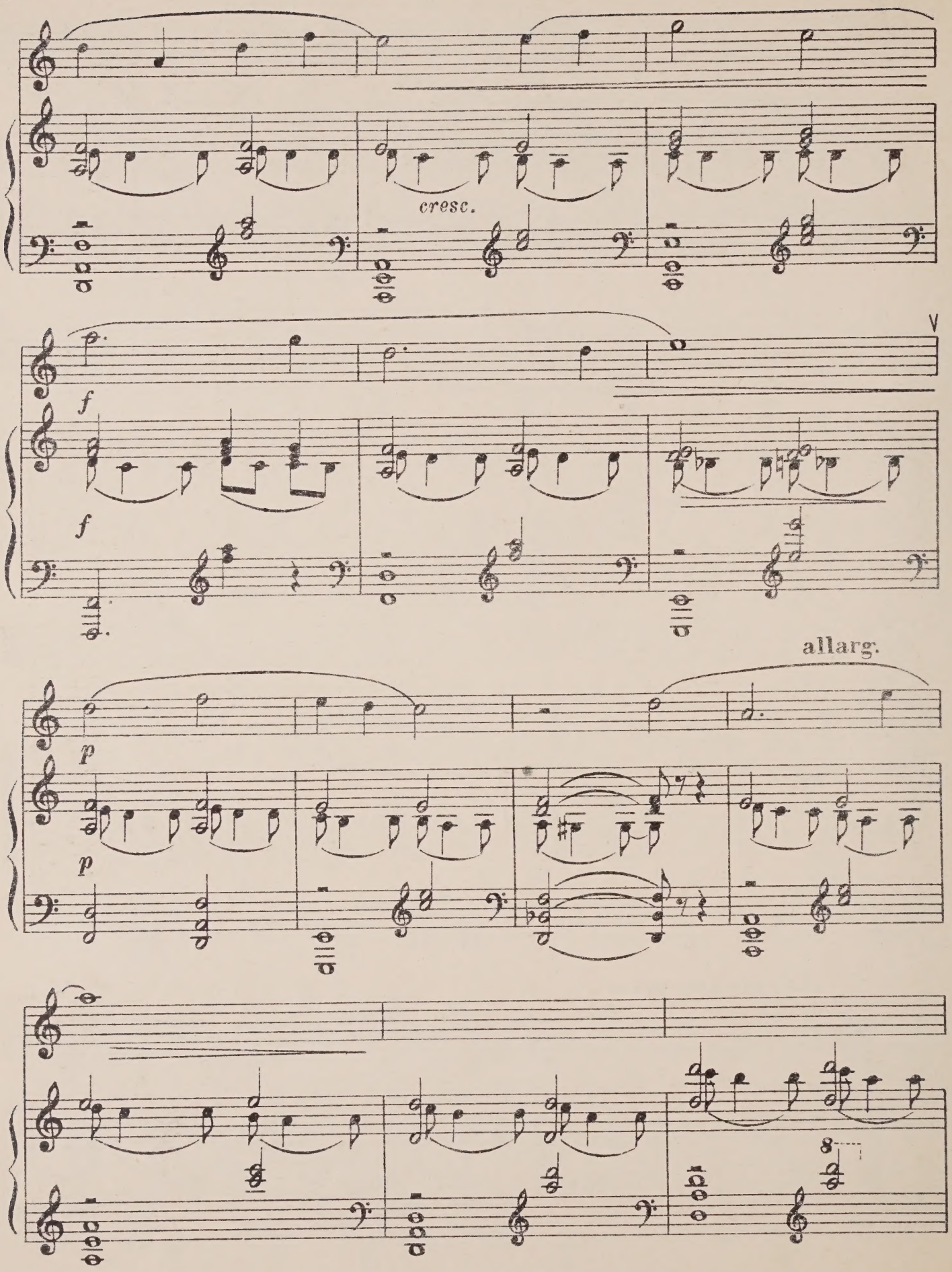
cresc.
f
f
allarg.
p
p

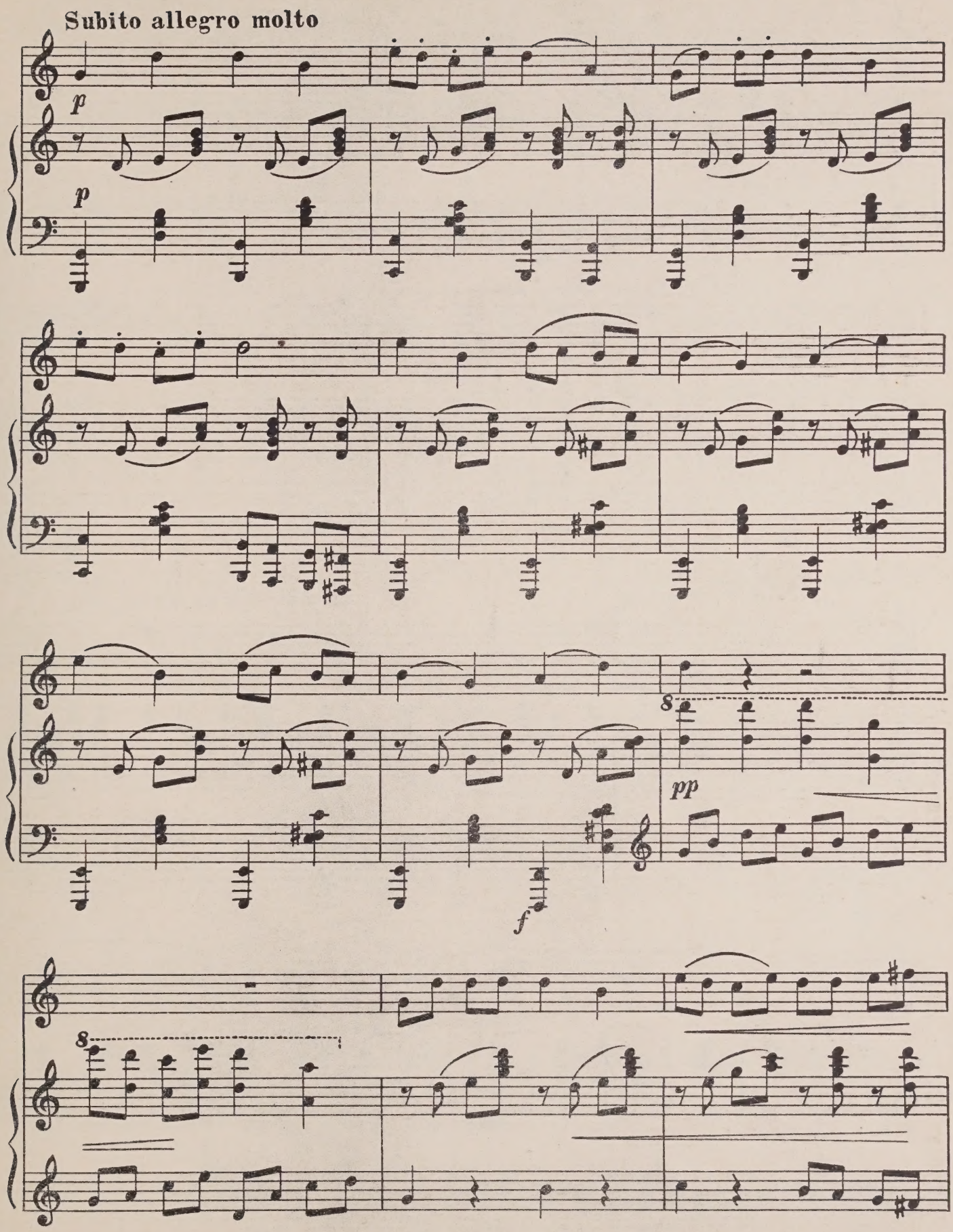
Subito allegro molto
p
p
8
pp
f
8

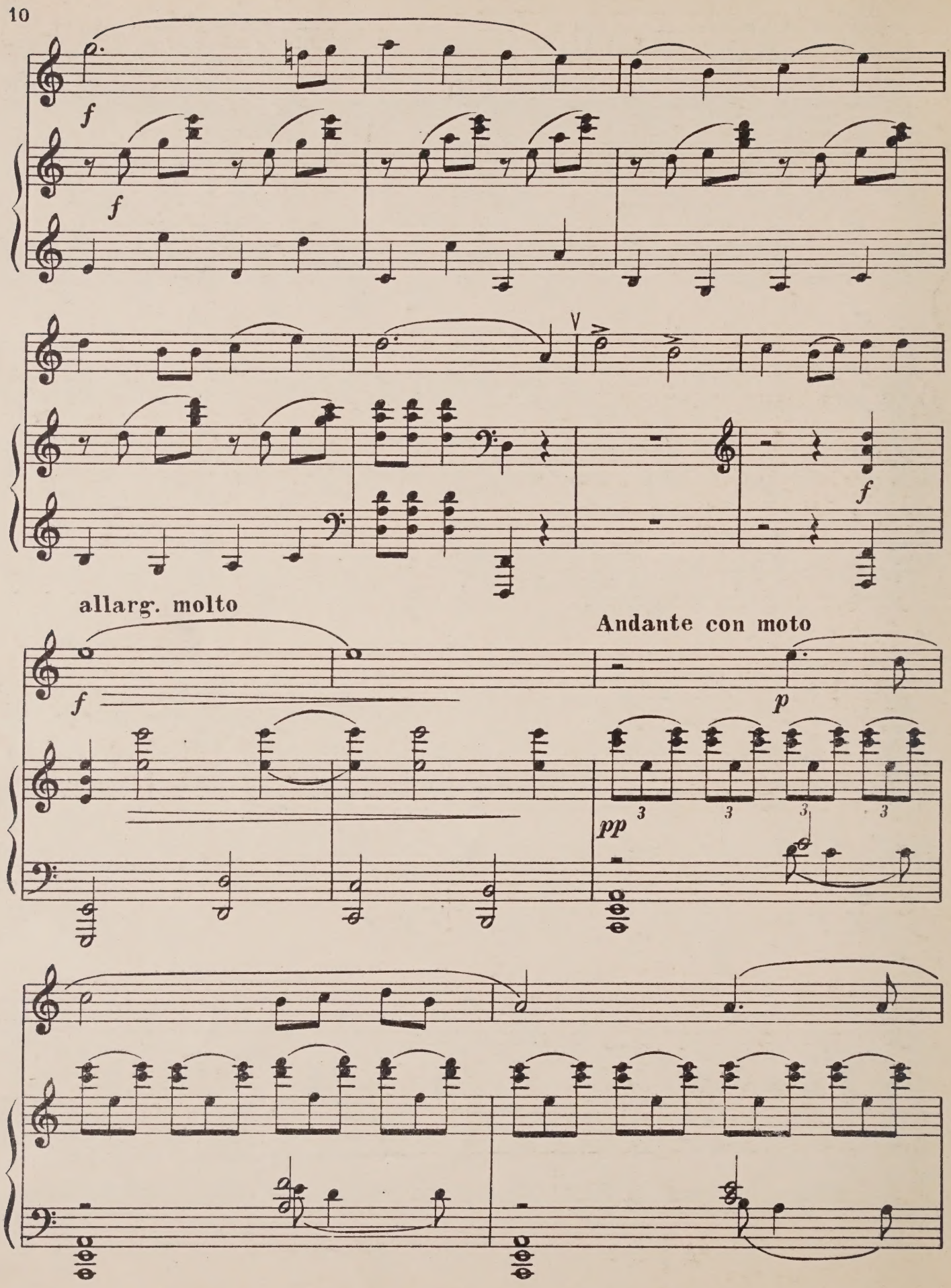
f
f
f
allarg. molto
f
Andante con moto
p
pp

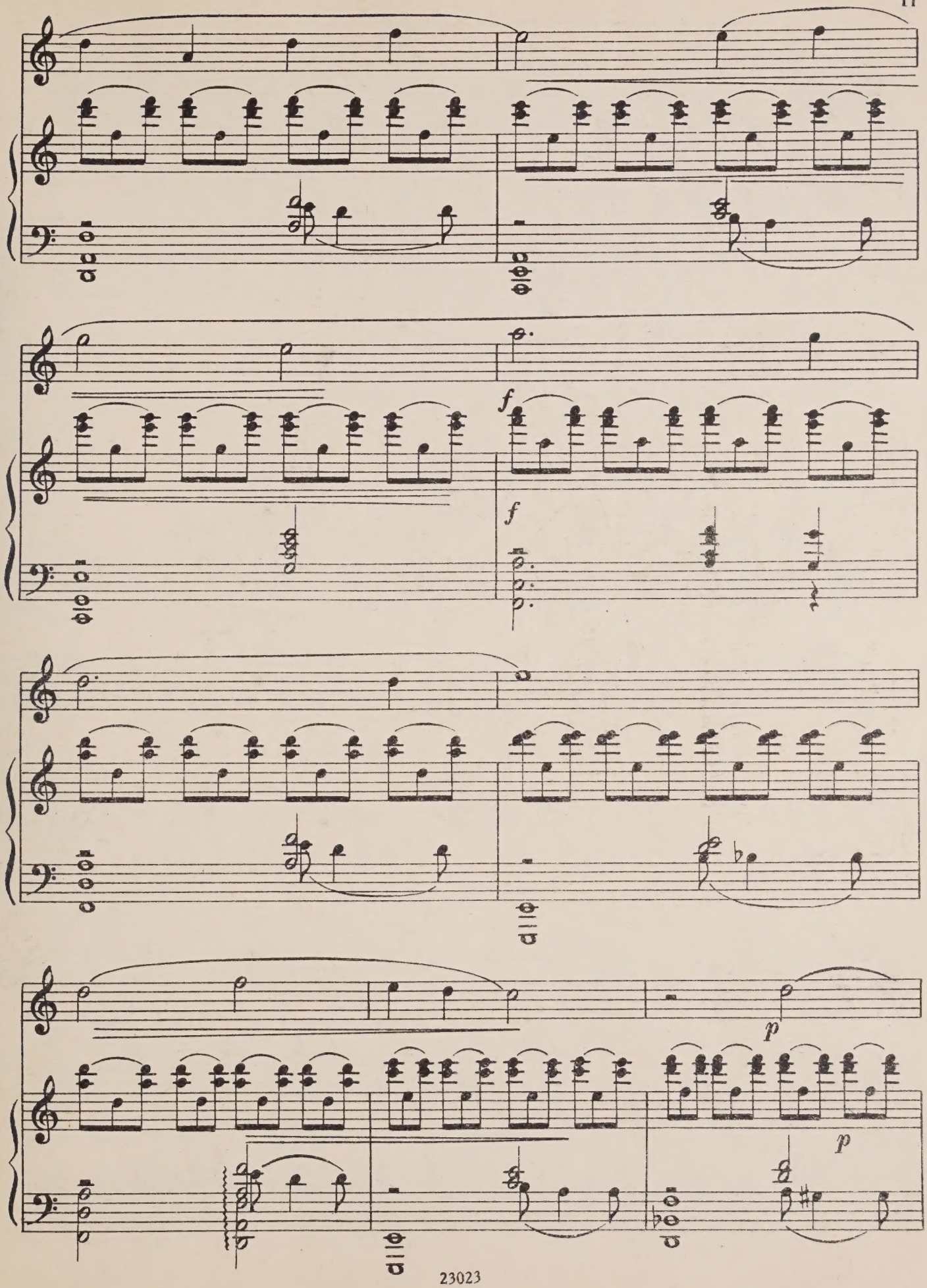
f
f
p
p

allarg.

pp

pp

III

Allegro

pp

pp

V

V

V

3

3

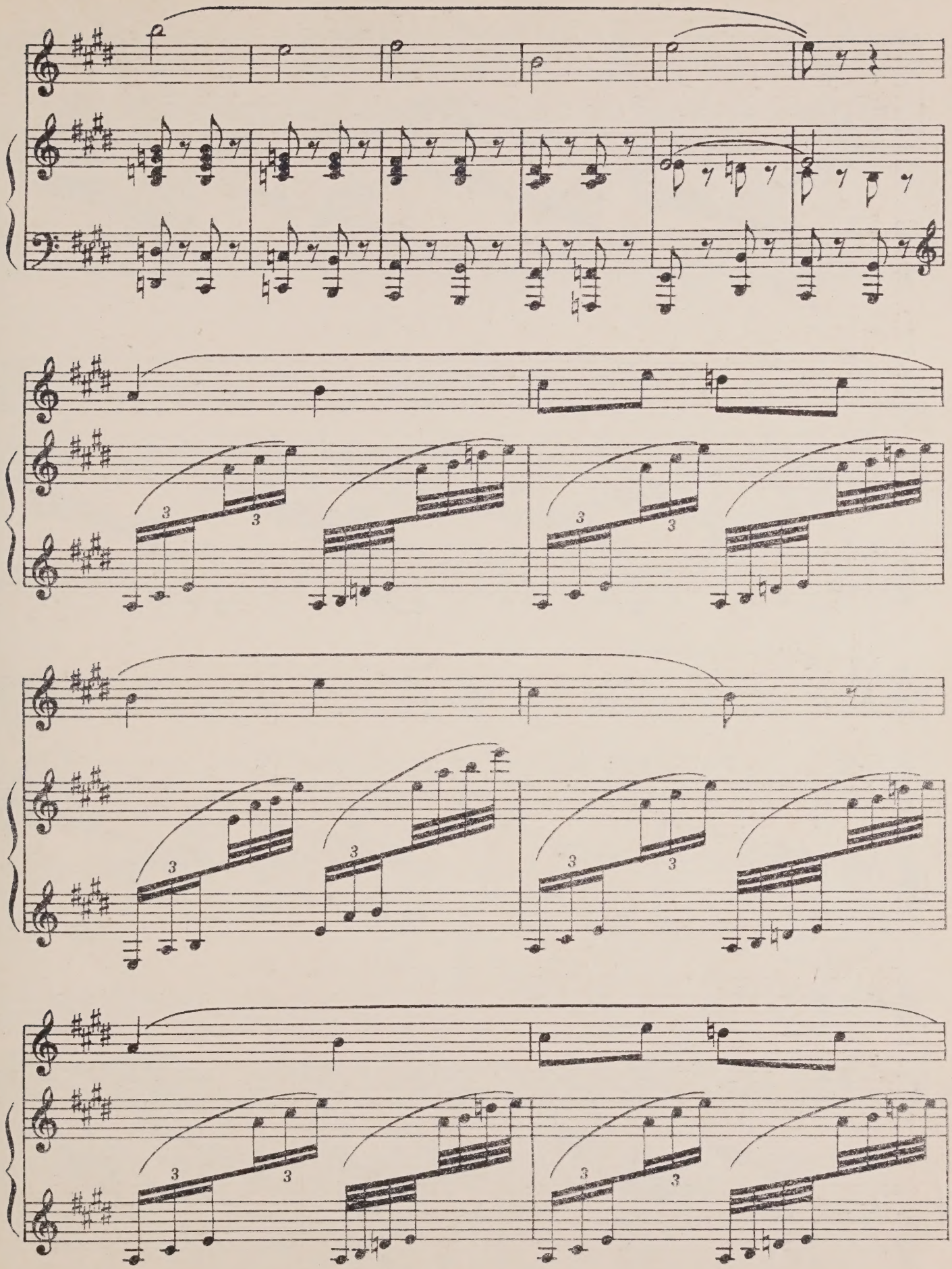

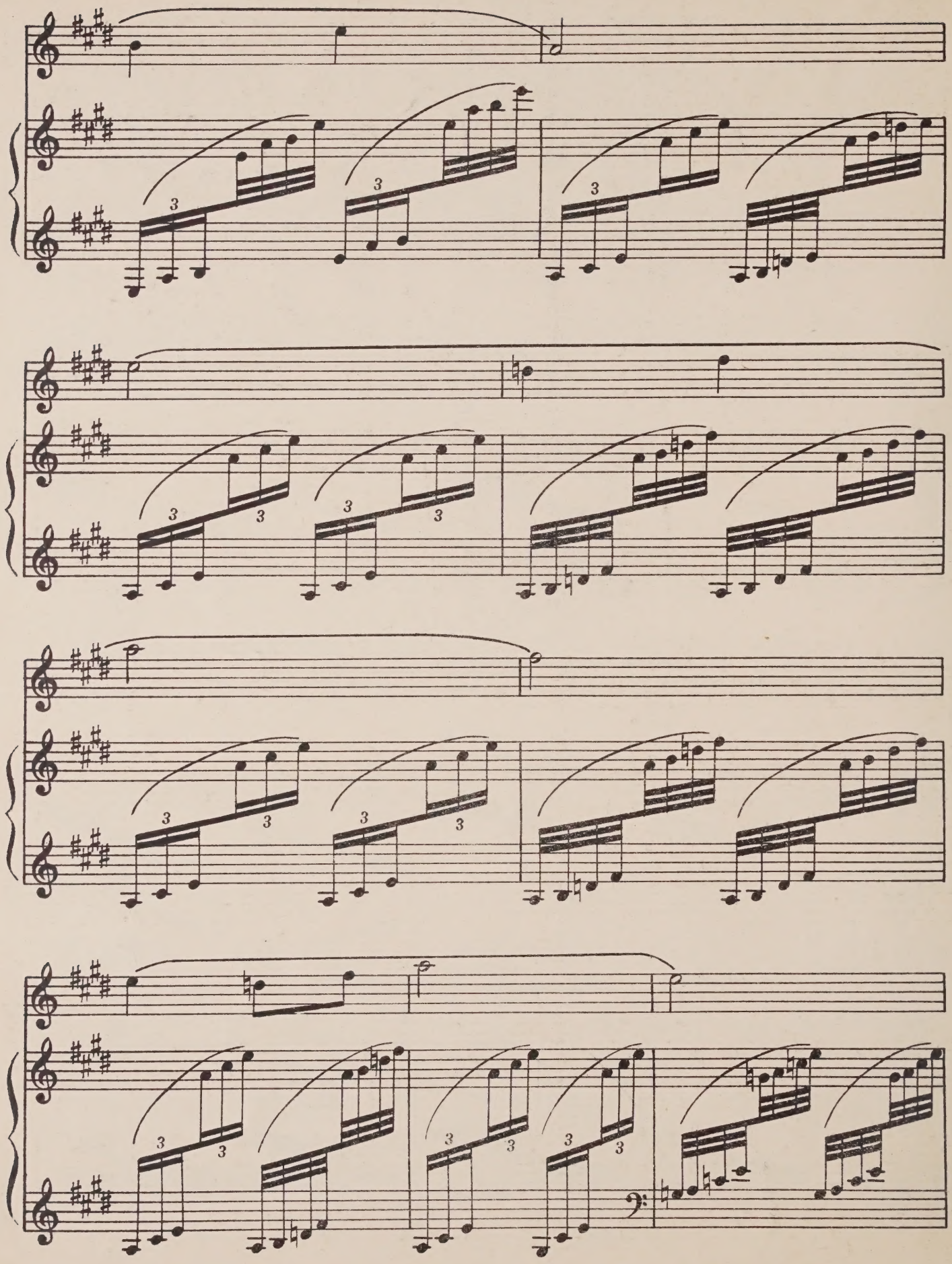

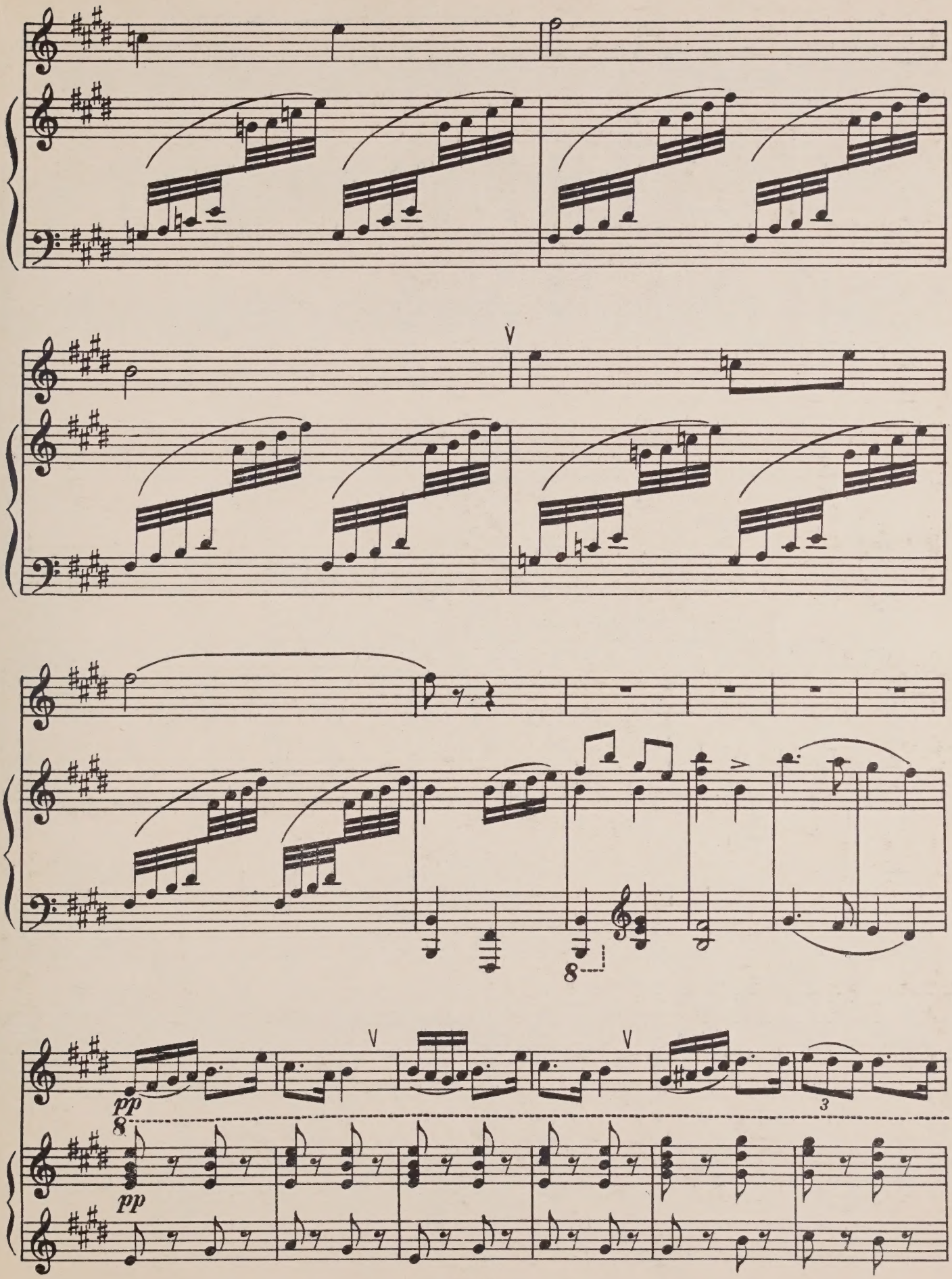
pp
8
pp
3

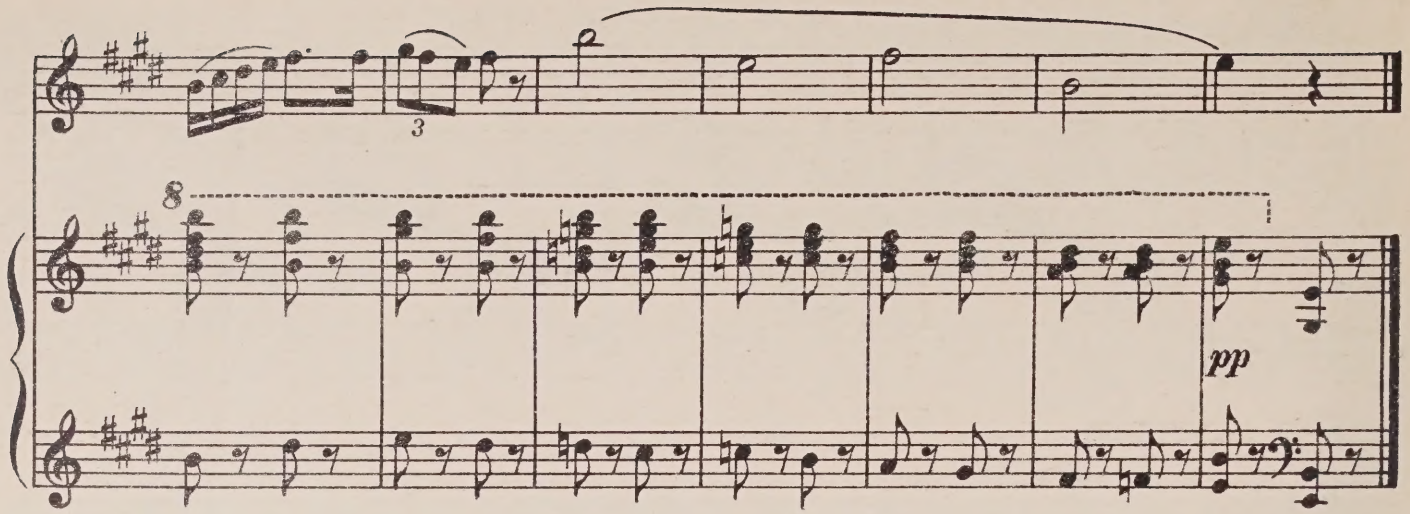

IV

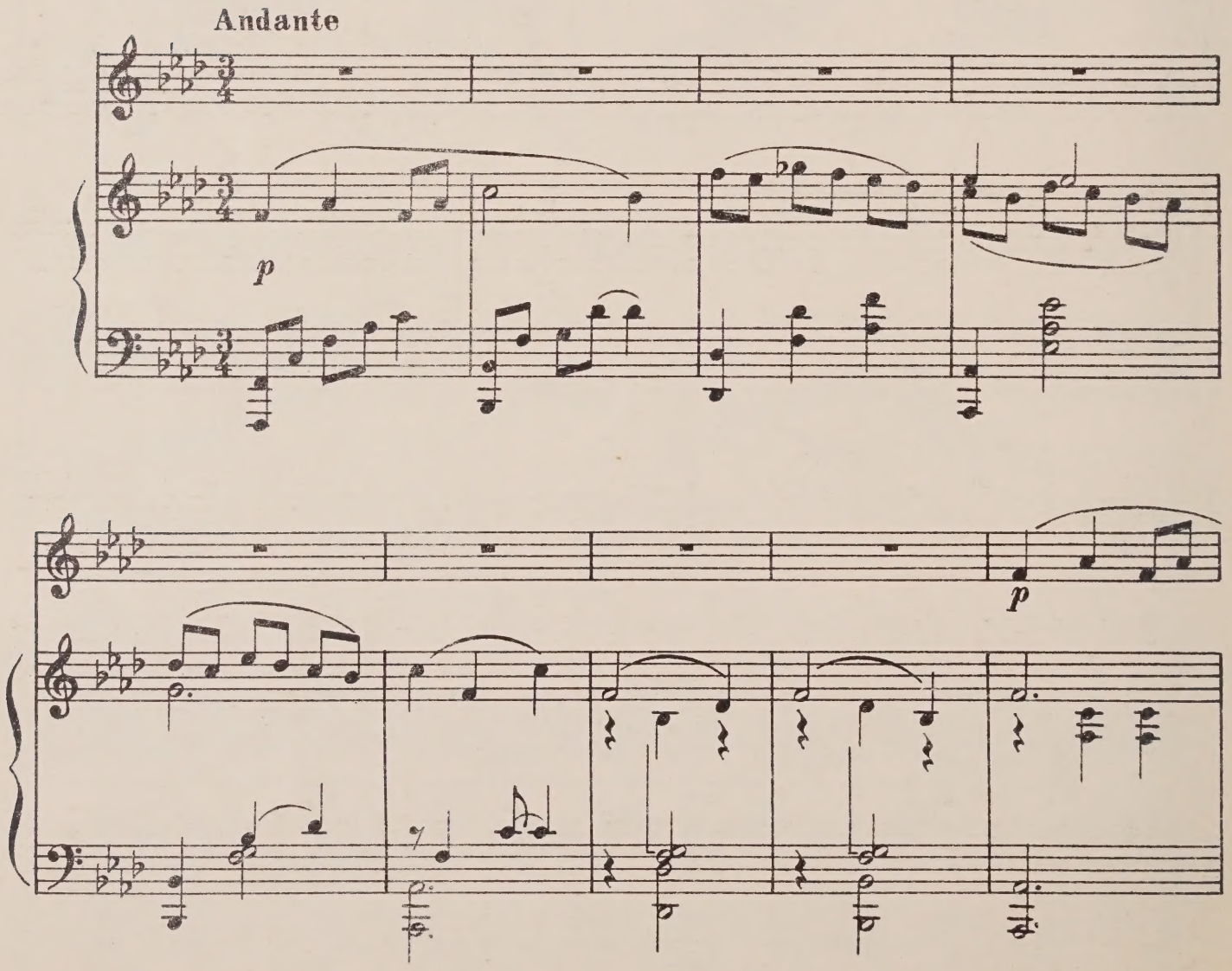

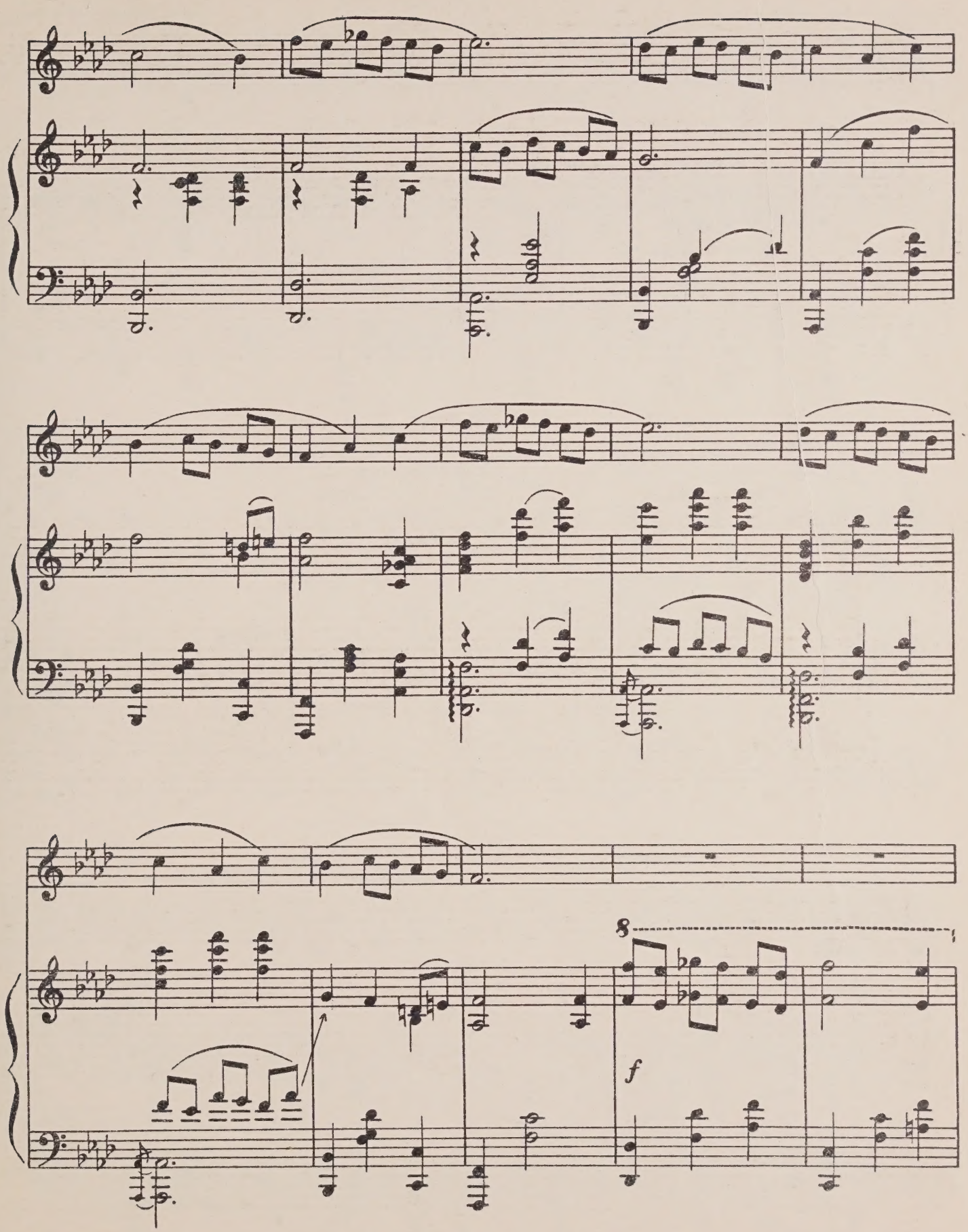
8
f

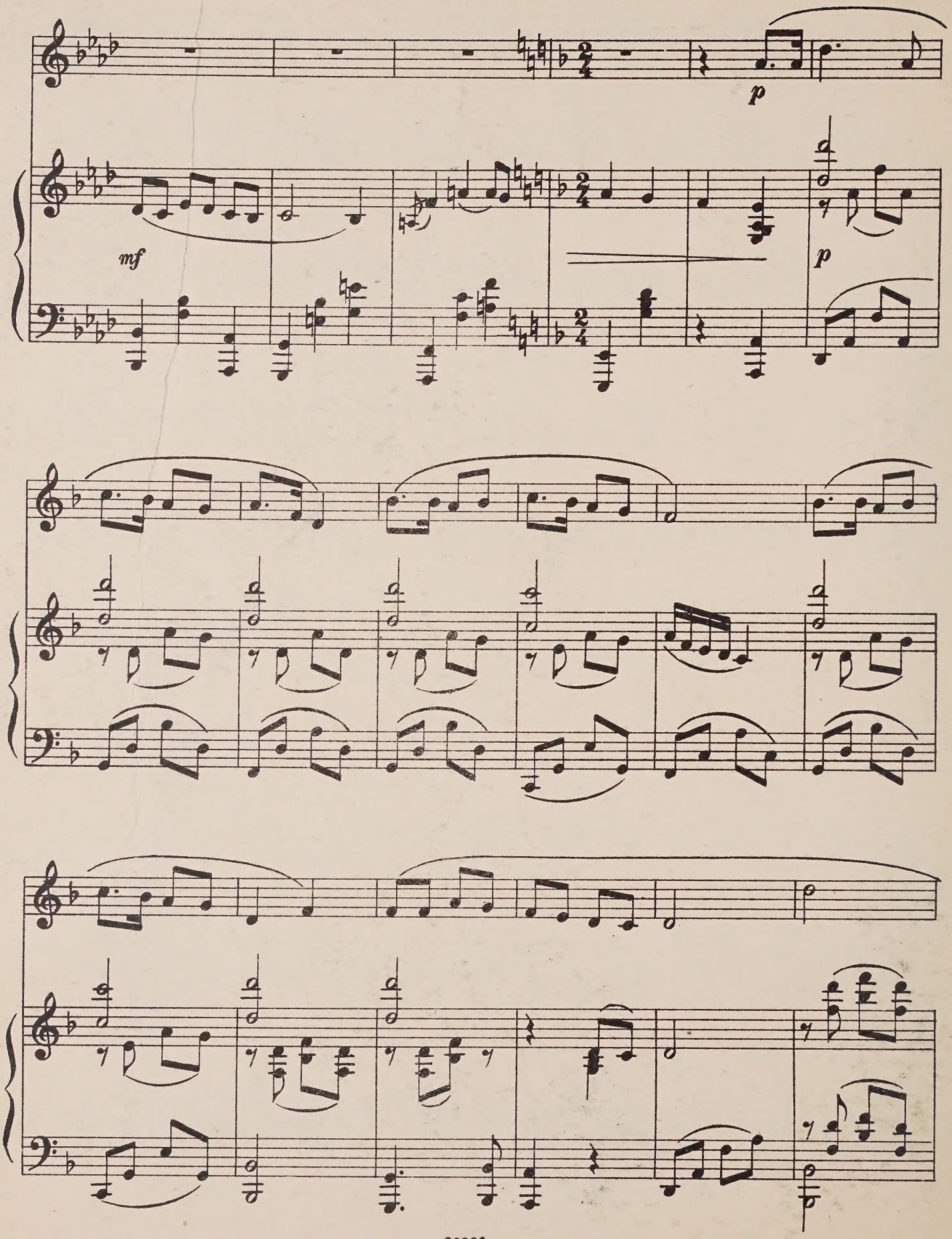
p
mf
p

allarg.

f

p

p

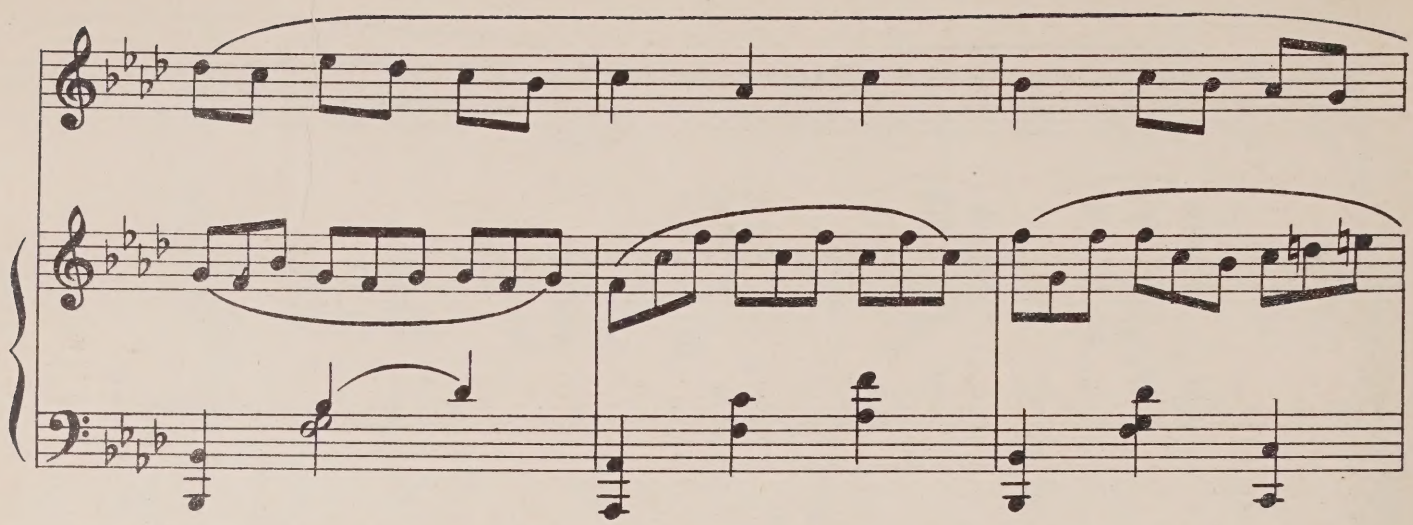

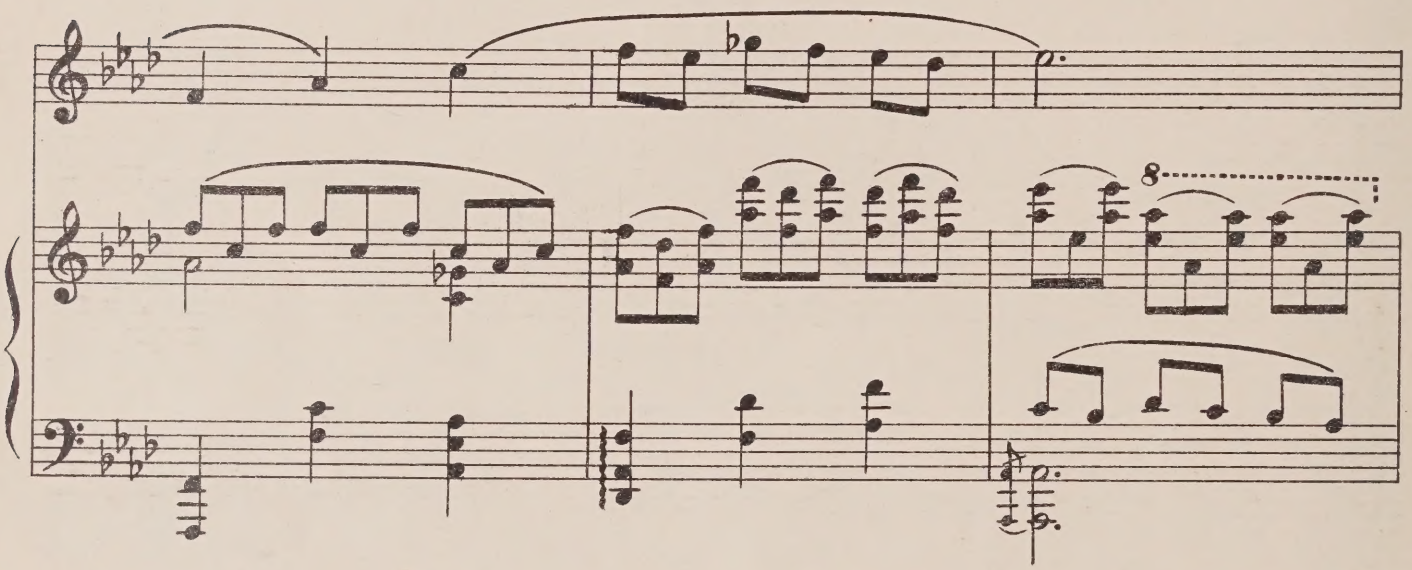

allarg.

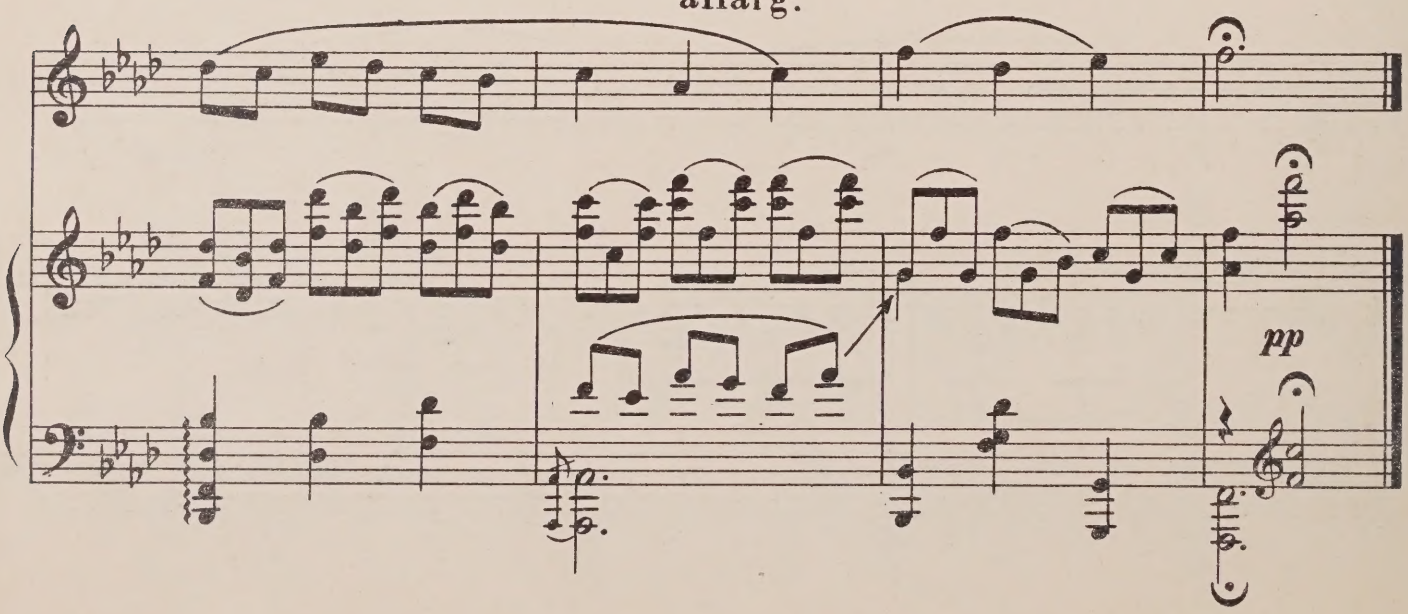

V

Allegro moderato

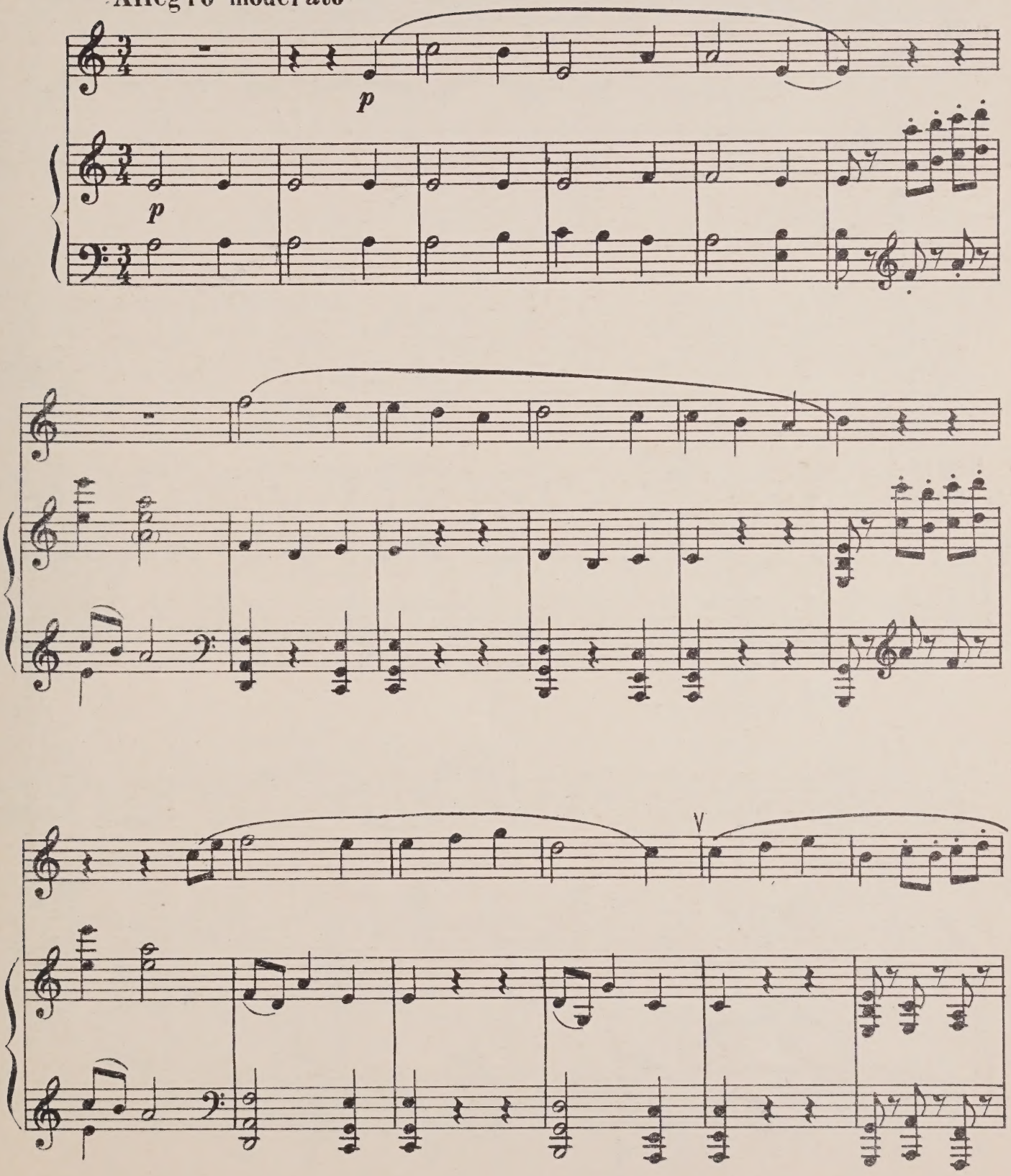

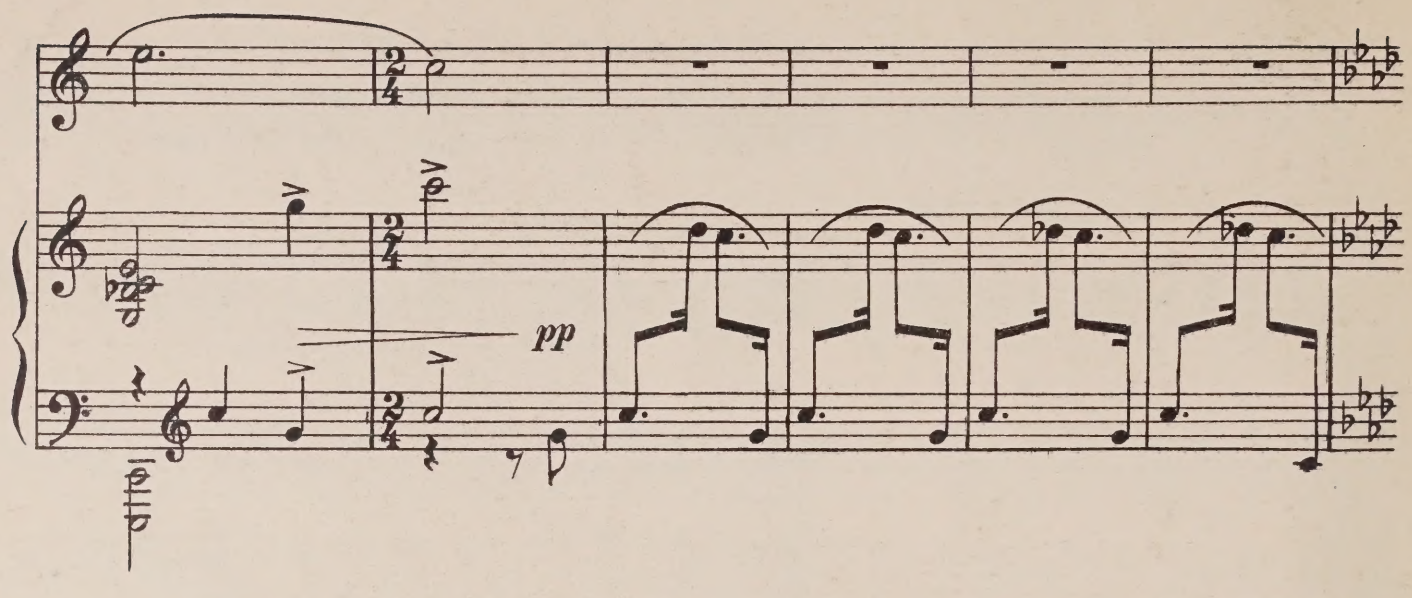
pp

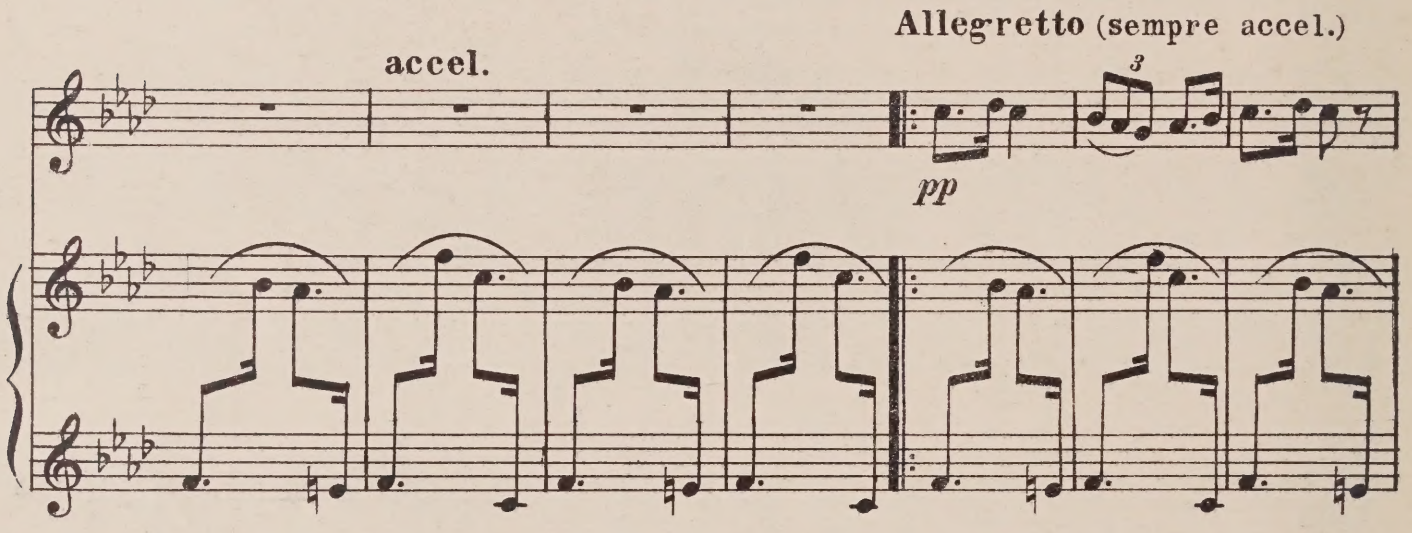
accel.
Allegretto (sempre accel.)
pp

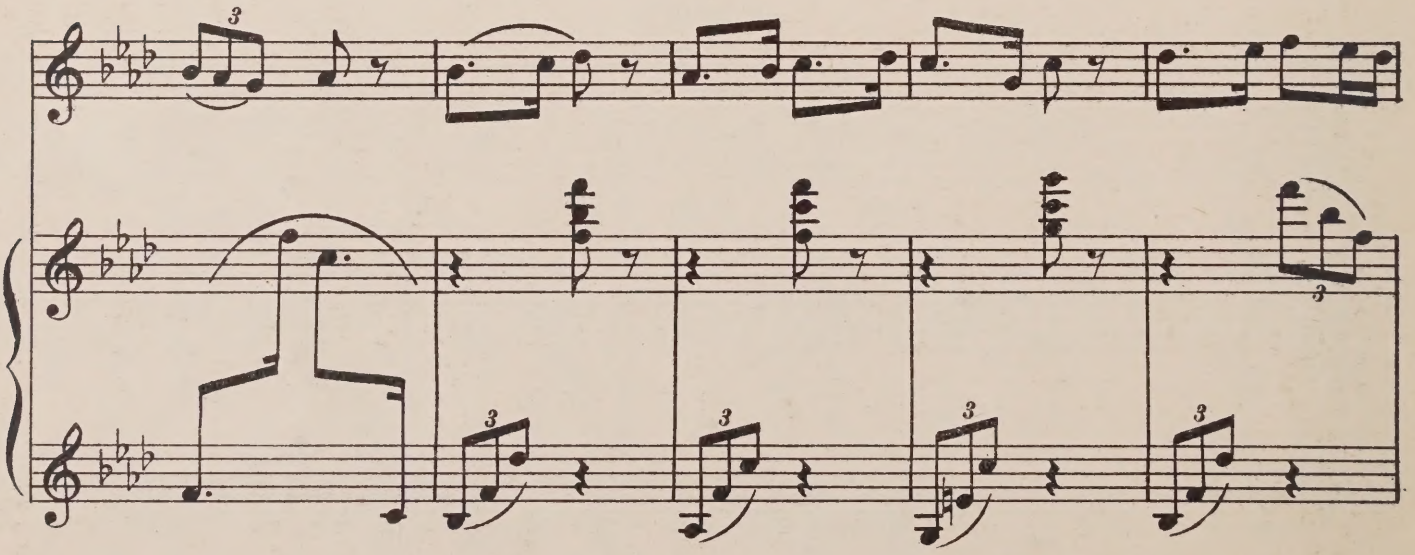

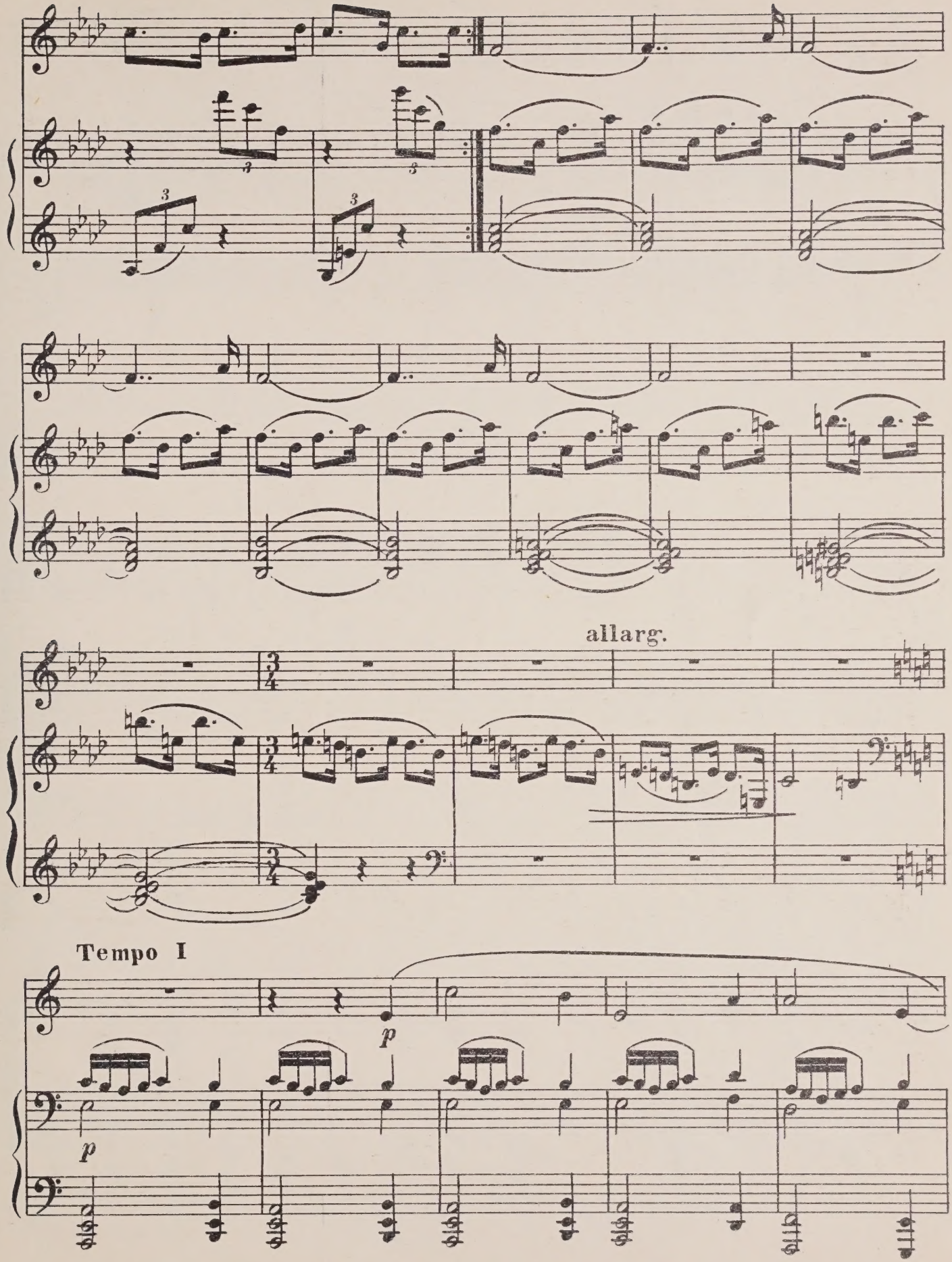
allarg.
Tempo I
p
p

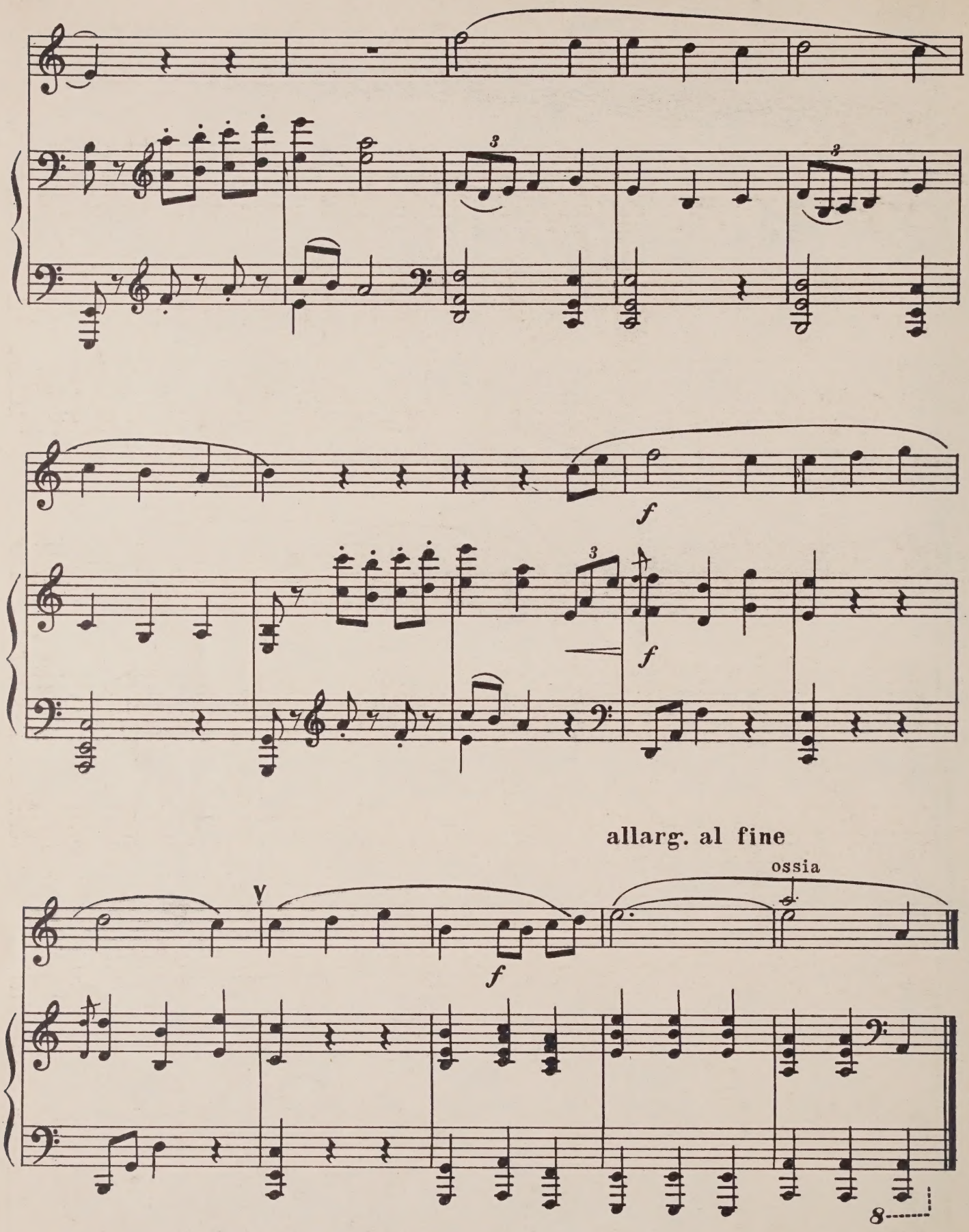
f
f
allarg. al fine
ossia
f
8

VI

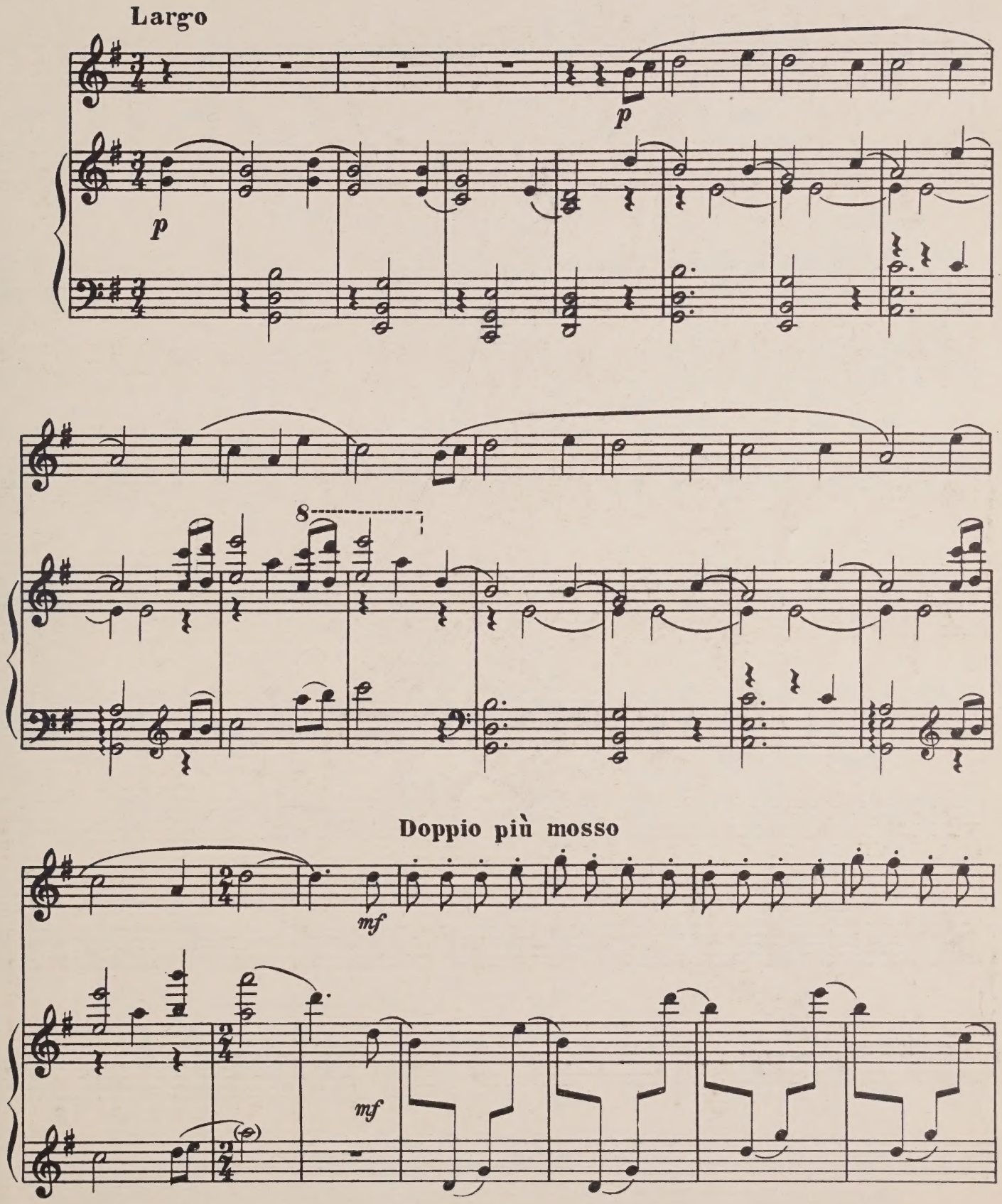

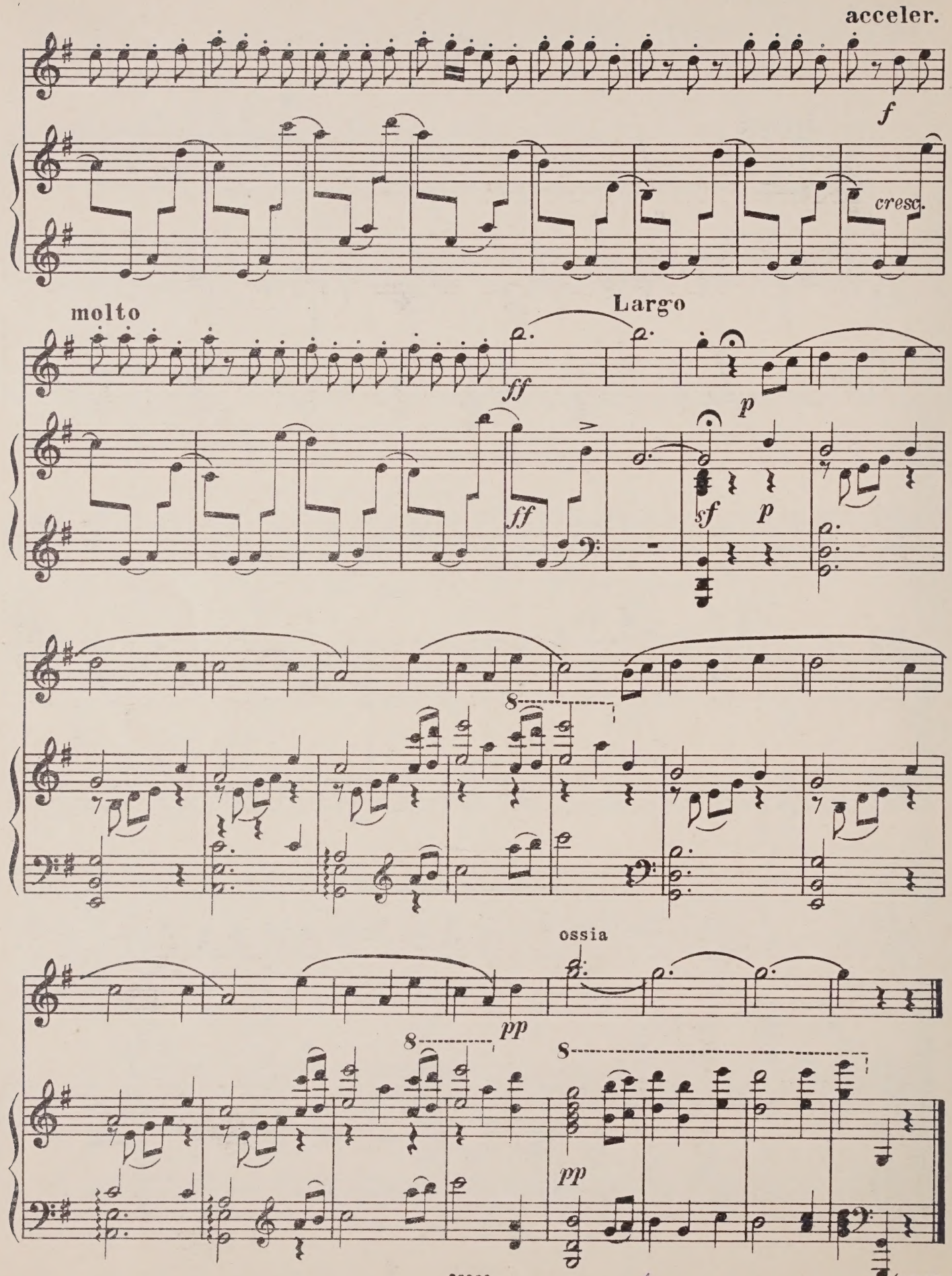

(1952r.)

Редактор П. Теплов
Техн. редактор Е. Уварова
Корректор А. Головская

*

Подписано к печати 17/XI 1952 г. Ш 03941. Формат бумаги 60×92/8=бум. л. 1,75—печ. л. 3,5 —уч.-изд. л. 3,5. Тираж 3000 экз. Заказ 1372.

*

Типо-литография Музгиза. Москва, Щипок, 18.

Уважаемый товарищ!

Ваше мнение о настоящем издании Государственное Музыкальное Издательство просит сообщить по адресу:

Москва, Неглинная, 14, МУЗГИЗ

НОТЫ

КОНЦЕРТНЫЕ ПРОИЗВЕДЕНИЯ ДЛЯ ВСЕХ ВИДОВ ОРКЕСТРОВ, АНСАМБЛЕЙ и РАЗЛИЧНЫХ ИНСТРУМЕНТОВ

ПРОДАЮТСЯ
В НОТНЫХ И КНИЖНЫХ МАГАЗИНАХ КНИГОТОРГОВ,

ВЫСЫЛАЮТСЯ
ОТДЕЛАМИ „НОТЫ — ПОЧТОЙ" и „КНИГА — ПОЧТОЙ"
НАЛОЖЕННЫМ ПЛАТЕЖОМ БЕЗ ЗАДАТКА

ПИСЬМА-ЗАКАЗЫ АДРЕСУЙТЕ:

РСФСР

Архангельск, ул. Виноградова, 30
Астрахань, Советская ул. 9.
Барнаул, ул. Льва Толстого 19
Благовещенск на Амуре,
Ленинская ул., 125.
Брянск, ул Ленина, 57
Великие Луки, ул. Некрасова, 18
Владивосток, Ленинская ул., 43
Владимир,
ул 3-го Интернационала, 44
Вологда, пл. Свободы, 18
Воронеж, просп. Революции, 43
Горький, ул. Пискунова, 14.
Грозный, просп. Революции, 32
Дзауджикау, просп. Сталина 12.
Иваново, ул Крутицкая, 13
Ижевск, ул. Горького, 80.
Иошкар-Ола, ул. Комсомольская, 64
Иркутск, ул. Тимирязева, 3-а
Казань, ул. Баумана, 19
Калинин, ул. Советская, 31
Калининград, Советский проспект, 35
Калуга, ул. Революции, 15
Кемерово, Советская ул., 56.
Киров областной, ул Ленина, 88.
Кострома, Торговые ряды, 10/11.
Краснодар, Пролетарская ул., 28.
Красноярск, проспект Сталина, 94
Куйбышев, Ленинградская ул., 53.
Курган, ул Куйбышева, 5-й корпус, 3
Курск, ул. Радищева, 5.
Кызыл, ул Ленина, 43.
Ленинград, Невский проспект 50
Махач-Кала, ул. Буйнакская, 15
Молотов, Большевистская ул., 71
Москва, Неглинная ул., 14.
Мурманск, проспект Сталина, 42
Нальчик, ул. Почтовая, 7
Новгород, Кремль.
Новосибирск,
Коммунистическая ул. 1/2.
Омск, ул. Сенная, 5.
Орел, Ленинская ул., 15.
Пенза, Московская ул., 75
Псков, Советская ул., 29.
Ростов на Дону, ул. Энгельса, 102.
Рязань, ул. М. Горького, 82.
Саранск, ул. Гражданская, 42.
Саратов, Вольская ул., 81.
Свердловск, ул. Малышева, 29.
Симферополь, ул. Фонтанная, 2.
Ставрополь краевой,
проспект Сталина, 70.
Смоленск, Б Советская ул., 71.
Сталинград,
Рабоче-крестьянская ул. 6
Сыктывкар, ул. Куратова, 16.
Тамбов, ул. Коммунальная, 24.
Томск, ул. Батенкова, 5.
Тула, Гоголевская ул., 66
Тюмень, ул. Даудельная, 7
Улан-Удэ, ул Куйбышева, 28
Ульяновск, ул. Водников, 59.
Уфа, ул. Октябрьской революции, 1.
Фрунзе, ул Советская, 72
Хабаровск, Московская ул., 72
Чебоксары ул Володарского, 5
Челябинск, ул Спартака, 72.
Чита, ул. Полины Осипенко, 5
Чкалов, ул. Советская, 27.
Южно-Сахалинск, ул. Сталина, 87
Якутск, ул Кирова, 18.
Ярославль, Крестьянская ул., 68

УССР

Киев, Владимирская ул., 53.
Ворошиловград, ул Шевченко, 28
Днепропетровск,
проспект К. Маркса, 54
Запорожье, ул Чекистов, 5
Львов, ул Лысенко 21
Николаев, Советская ул., 3.
Одесса, ул. Пастера, 64.
Сталино, ул. Артема, 49.
Ужгород, ул. Шолохова, 2.
Харьков, Горяиновский пер., 13/15.
Черновицы, ул. Ленина, 36.

БССР

Минск, Московский пер., 1.

УЗБЕКСКАЯ ССР

Ташкент, ул. Карла Маркса, 31

КАЗАХСКАЯ ССР

Алма-Ата, ул. К. Маркса, 48

ГРУЗИНСКАЯ ССР

Тбилиси, ул. Камо, 40.

АЗЕРБАЙДЖАНСКАЯ ССР

Баку, Пассаж книги Азеркитаба

ЛИТОВСКАЯ ССР

Вильнюс, ул. Гедимино, 7.

МОЛДАВСКАЯ ССР

Кишинев, ул. Ленина, 67.

ЛАТВИЙСКАЯ ССР

Рига, Театральная ул., 11.

КИРГИЗСКАЯ ССР

Фрунзе, Советская ул., 88

ТАДЖИКСКАЯ ССР

Сталинабад, ул Ленина 24
Ленинабад,
Привокзальная площадь, 3.

АРМЯНСКАЯ ССР

Ереван, ул. Терьян, 91

ТУРКМЕНСКАЯ ССР

Ашхабад, Хивинская ул., 1

ЭСТОНСКАЯ ССР

Таллин, Пярну Маанетес, 10

КАРЕЛО-ФИНСКАЯ ССР

Петрозаводск, ул Кирова, 29.

ТРЕБУЙТЕ КАТАЛОГИ